

【納品までの流れ】

- ① SABOSストックデザイン依頼書に記入、お近くのお取扱店へ依頼
- ② デザイン決定
- ③ Nittaku よりデザインイメージ画・注文書発行 ⇒ お客様にて確認し捺印
- ④ 注文書をお取扱店へ渡す
- ⑤ Nittaku が注文書を受け取り製造開始（5～7週間、繁忙期プラス1～2週間程）
- ⑥ 製品チェック後に納品

太枠の中のチェック欄、必要事項を記入して下さい

提出日  年  月  日

【STEP1 デザインの選択】

柄番号・色・切り替えを記入して下さい

- ・デザイン No.
- ・カラー
- ・パターン

【STEP2 ゲームシャツ I・II の選択】

ゲームシャツ I か II のどちらで作成しますか？

- ゲームシャツ I (日本製) NX-2304  
¥16,500 (税抜 ¥15,000)
- ゲームシャツ II (中国製) NX-2311  
¥13,200 (税抜 ¥12,000)

【STEP3 納期・数量】

希望着荷日・大会着用日がある場合はお知らせ下さい

- 特になし
- 希望着荷日  年  月  日
- 大会着用日  年  月  日

※年未年始、大型連休、繁忙期、50枚以上の場合は  
以下納期のプラス1～2週間となります

【新規注文、追加注文、発注枚数と納期】

新規注文 5枚～【製造開始後 I→7週間、II→5週間】  
追加注文 1枚～【製造開始後 I・IIともに5週間】  
※数量・サイズに関しては注文書に記入して下さい

【ご希望の方のみ以下チェックして下さい】

チームロゴ・校章 入れ希望の方

- Illustrator データ入稿 (無料)
- チームロゴ・校章 ¥11,000 (税抜 ¥10,000)

チーム名 入れ希望の方

- 基本6フォント / Illustrator データ入稿 (無料)
- 基本6フォント以外 ¥11,000 (税抜 ¥10,000)

個人名 入れ希望の方

- 基本6フォント / Illustrator データ入稿 (無料)
- 基本6フォント以外 ¥11,000 (税抜 ¥10,000)

備考欄

【お客様情報】

お客様情報の記入をお願い致します

|        |                      |
|--------|----------------------|
| チーム名   | <input type="text"/> |
| 代表者名   | <input type="text"/> |
| ご住所    | <input type="text"/> |
| TEL    | <input type="text"/> |
| FAX    | <input type="text"/> |
| E-mail | <input type="text"/> |

※納品先は、デザイン決定後に発行する注文書にご記入下さい

【お取扱店様ご記入欄】 Nittaku 製品取り扱い店へ

|      |                      |
|------|----------------------|
| 取扱店名 | <input type="text"/> |
| 帳合   | <input type="text"/> |

|             |                      |
|-------------|----------------------|
| Nittaku 記入欄 | <input type="text"/> |
|-------------|----------------------|

# Nittaku SABOSゲームシャツ I・II【ストックデザイン・ネームシート】

【ストックデザインシート】

提出日 年 月 日

- ①チームロゴ・校章を入れる場合は位置を記入して下さい
- ②チーム名・個人名を入れる場合はフォント、位置、色味を以下記入して下さい  
※色は「SABOS100色カラーチャート」よりお選び下さい

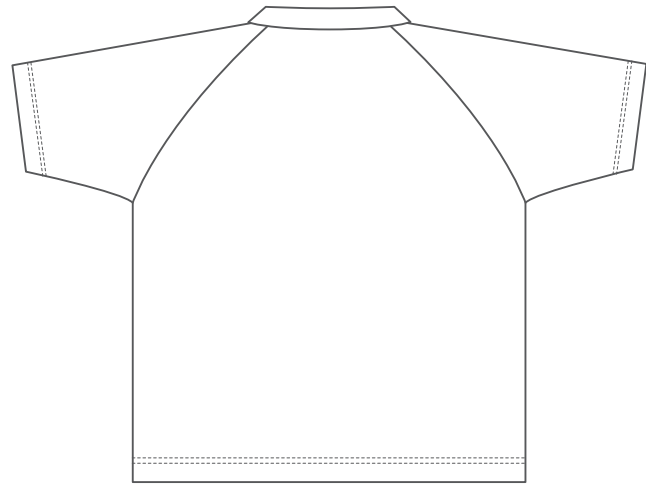

## 【チーム名フォントの選択】

- ゴシック体
- 明朝体
- POP体
- 楷書体
- 筆記体
- カリグラフィ

## 【位置の選択】

デザインシートに位置の記入をして下さい

【色の選択】※100色カラーチャートよりお選びください

## 【個人名フォントの選択】 (文字の縦幅は15mmとなります)

- ゴシック体
- 明朝体
- POP体
- 楷書体
- 筆記体
- カリグラフィ

## 【位置の選択】

- 右袖
- 左袖
- 背中上部

【色の選択】※100色カラーチャートよりお選びください

※個人名は注文書のネームシートにご記入をお願いします

ゴシック体    ABCDEFGabcdefg123456  
あいうえおアイウエオ日本卓球

明朝体        ABCDEFGabcdefg123456  
あいうえおアイウエオ日本卓球

POP体        **ABCDEFGHIabcdefg123456**  
**あいうえおアイウエオ日本卓球**

楷書体        ABCDEFGabcdefg123456  
あいうえおアイウエオ日本卓球

筆記体        ABCDEFGabcdefg123456

カリグラフィ    *ABCDEFGHIabcdefg123456*